

FICHA TÉCNICA REFERENCIAL DE IDENTIFICACIÓN DE PUNTO CRÍTICO EN EL SECTOR EL HUAYCO, DISTRITO DE UCHUMAYO, PROVINCIA DE AREQUIPA,
DEPARTAMENTO DE AREQUIPA

PROPUESTA: LIMPIEZA, DESCOLMATACIÓN Y CONFORMACIÓN DE DIQUE CON ENROCADO EN AMBAS MARGENES DEL RÍO CHILI, SECTOR EL HUAYCO, DISTRITO UCHUMAYO, PROVINCIA DE AREQUIPA, DEPARTAMENTO DE AREQUIPA.

I.- UBICACIÓN:

RÍO	CHILI	SECTOR	EL HUAYCO	MD	X	MI	X
DEPARTAMENTO	AREQUIPA	PROVINCIA	AREQUIPA	DISTRITO	UCHUMAYO		
AUTORIDAD ADMINISTRATIVA DEL AGUA	CAPLINA OCOÑA		ADMINISTRACIÓN LOCAL DE AGUA		CHILI		

II.- UBICACIÓN GEOGRÁFICA EN COORDENADAS UTM - DATUM: WGS 84:

TRAMO I MD	ESTE INICIAL	219,728 m	NORTE INICIAL	8,181,086 m	ZONA	19 K
	ESTE FINAL	219,419 m	NORTE FINAL	8,181,705 m	ZONA	19 K
TRAMO II MI	ESTE INICIAL	219,631 m	NORTE INICIAL	8,181,123 m	ZONA	19 K
	ESTE FINAL	218,910 m	NORTE FINAL	8,182,169 m	ZONA	19 K

III.- EVALUACIÓN DE LA ZONA EXPUESTA A INUNDACIONES:

3.1. GEOL OGÍA

El cauce de río presenta material de lecho de río, Taludes están al nivel de los terrenos agrícolas colindantes, hay presencia de rocas y poca vegetación en ciertos tramos de ambos márgenes, en la margen derecha hay 678 metros de longitud con presencia de terrenos agrícolas y áreas verdes y 686 metros colindando con canal de riego., la margen izquierda tiene 1338 metros de longitud y con presencia de terrenos agrícolas y áreas verdes.

CAUDAL MAXIMO ANUAL M ³ /S					
1975	88.24	1989	30.95	2003	58.46
1976	42.46	1990	11.63	2004	60.55
1977	66.71	1991	42.09	2005	48.35
1978	35.99	1992	9.12	2006	64.84
1979	31.01	1993	31.79	2007	51.44
1980	22.14	1994	125.98	2008	44.5
1981	67.84	1995	37.6	2009	5065
1982	35.77	1996	40.98	2010	41.44
1983	7.2	1997	110.98	2011	109.83
1984	115.08	1998	40.42	2012	145.82
1985	73.76	1999	159.11	2013	51.78
1986	77.82	2000	107.3	2014	44.36
1987	65.18	2001	23.12	2015	44.4
1988	39.86	2002	111.83		

Fuente: Estudio Hidrogeológico del acuífero del Río Chilli - Informe Final Lima, diciembre 2018

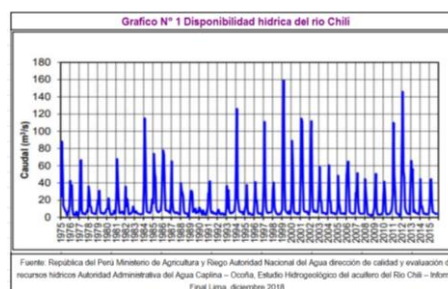

3.2.- HIDROLOGÍA

Cauce con presencia de agua permanente, el mismo que incrementa en temporadas de ingreso debido a las precipitaciones pluviales que ocurren en las partes altas, ocasionando el desborde de las aguas y las inundaciones en los terrenos agrícolas cercanas en dicho margen, longitud de 1386 metros desde las coordenadas iniciales hasta las finales, presenta un ancho promedio 42.4 metros, este a su vez tiene como ancho máximo 52.7 metros y un ancho mínimo de 28.7 metros.

3.3.- AREAS PRODUCTIVAS:

En la zona intervenida del río Chili, se ha identificado las siguientes áreas productivas e infraestructuras relacionadas:

Área Total (Has)	Cultivos	Área (Has)	Total Cabezas de Ganado	Clase	N°	Infraestructura afectada	Nombre	Cantidad	Longitud (m)
8.85	Café de azúcar	-		Vacunos	-	Bocatomas	Huayco	1	50
	-	Ovinos		-	-	-	-	-	-
	Arroz	-		Camélidos	-	-	-	-	-
	Otros	8.85		Equinos	-	-	-	-	-
	-	-		Porcinos	-	-	-	-	-
	-	-		otros	-	-	-	-	-
						Redes Eléctricas	-	-	-
						Servicios de agua y desagüe	-	-	-

3.4.- POBLACIÓN EXPUESTA:

En la zona de intervención, se identificaron las siguientes elementos expuestos

Nº de Familias	Nº de Viviendas	Tipo	Nº de I.E.P.I.E.S.	Nombre	Centros de Salud	Nombre	Otros	Nombre
Indeterminado	Indeterminado	Terreno	-	-	-	-	-	-

IV.- EVALUACION ECONOMICA

De la evaluación de daños e impactos probables se obtuvo la siguiente información:

N° DE FAMILIAS AFECTADAS	SERVICIO ELECTRICO AFECTADO		SERVICIO DE AGUA Y DESAGUE AFECTADO		N° INSTITUCIONES EDUCATIVAS AFECTADOS	CENTROS DE SALUD TOTAL AFECTADOS
	SI	NO	SI	NO		
Indeterminado		X		X	-	-

[illegible]

V.- PROPUESTA TÉCNICA:

5.1.-Estructural

La obra propuesta consiste en proteger la ribera y terrenos agrícolas aledaños del río Chili en sus ambas márgenes por el posible desborde en los tramos donde se ha identificado puntos críticos de su cauce, en una eventual escenario de presentarse fuertes lluvias con protección de dique/enrocado con material propio, con acomodo de rocas al volteo y limpieza y descolmatación del cauce, con la finalidad de direccionar adecuadamente el flujo del río Chili en sectores críticos, así como para controlar los efectos de erosión en los bordes; con ello se prevé las inundaciones y/o arrasamiento de infraestructura de riego, áreas de cultivo y drenaje.

La estructura propuesta consiste en un dique enrocado, el cual tiene una longitud total de 2,072 m., en la margen derecha son 686 m y en la margen izquierda son 1,386 m; con una altura total de 4.0 m. y con una profundidad de uña de 2.0 m aproximadamente

5.2.- No Estructurales

Se propone realizar la limpieza y descolmatación del río Chili en una longitud de 1.386 km, ancho de 15.0 m y a una profundidad promedio de 1.2 m. El material excedente de descolmatación y corte de uña, será dispuesto en las márgenes del río, aledaños al tramo del dique enrocado propuesto.

VI.-ESQUEMA DE PROPUESTA TÉCNICA:

6.1.-VISTA DE PERFIL

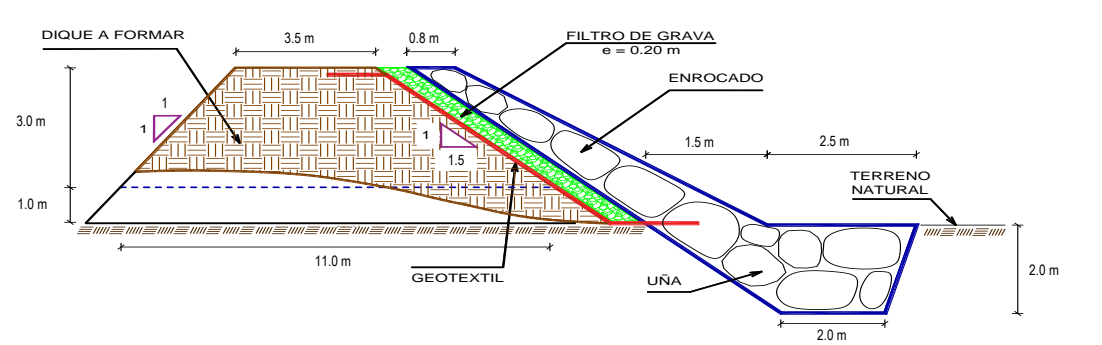

VII.- IMAGEN SATELITAL DE ZONA VULNERABLE(GOOGLE EARTH)

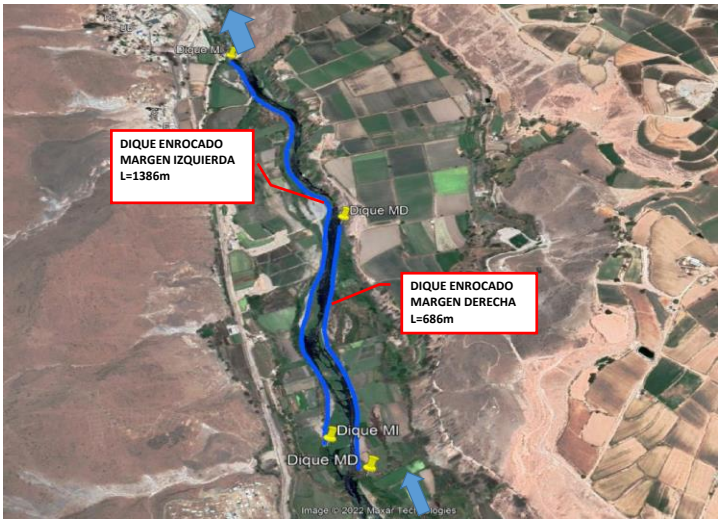

VIII.- PANEL FOTOGRÁFICO DE ZONA VULNERABLE



IX.- PRESUPUESTO ESTIMADO:	
----------------------------	--

ITEM	DESCRIPCIÓN	UND.	METRADO	PRECIO \$.	PARCIAL \$.
01	LIMPIEZA, DESCOLMATACIÓN Y CONFORMACIÓN DE DIQUE C/ENROCADO, L = 2148 m				
01.01	OBRAS PROVISIONALES				9,168.90
01.01.01	CARTEL INFORMATIVO DE LA ACTIVIDAD 3.60 x 4.80 m	und	1.00	3,275.90	3,275.90
01.01.02	CASETA DE GUARDIANIA Y/O ALMACEN	m2	15.00	392.87	5,893.00
01.02	OBRAS PRELIMINARES				59,387.57
01.02.01	MOVILIZACIÓN Y DESMOVILIZACIÓN DE MAQUINARIA	glb	1.00	8,386.57	8,386.57
01.02.02	MANTENIMIENTO Y/O HABILITACIÓN DE VIAS DE ACCESO	km	0.50	14,468.87	7,234.43
01.02.03	RAMPA DE INGRESO Y SALIDA A LA ZONA DE TRABAJO	m3	240.00	5.88	1,412.16
01.02.04	TRAZO, REPLANTEO Y CONTROL TOPOGRAFICO	mes	1.00	13,793.95	13,793.95
01.02.05	DESVÍO DEL RÍO	Km	0.50	57,120.89	28,560.45
01.03	MOVIMIENTO DE TIERRAS				568,752.46
01.03.02	LIMPIEZA Y DESCOLMATACIÓN DEL CAUCE	m3	24,948.00	5.18	129,106.13
01.03.03	CONFORMACIÓN DE DIQUE CON MATERIAL PROPIO	m3	31,080.00	10.00	310,656.45
01.03.04	EXCAVACIÓN PARA UNA DE ENROCADO	m3	12,432.00	5.28	65,691.47
01.03.05	PERFILADO Y REFINE EN TALUD DE DIQUE	m2	11,721.00	3.17	37,160.71
01.03.06	ELIMINACIÓN DE MATERIAL EXCEDENTE	m3	3,150.00	8.30	26,137.69
01.04	PROTECCIÓN CON ENROCADO				2,281,444.93
01.04.01	SUMINISTRO, TRANSPORTE E INSTALACION DE GEOTEXTIL NO TEJIDO	m2	16,279.40	13.09	213,108.29
01.04.02	SUMINISTRO, TRANSPORTE Y COLOCACION DE FILTRO DE GRAVA	m3	2,344.20	50.74	118,949.79
01.04.03	EXTRACCIÓN DE ROCAS CON EXPLOSIVOS PARA ENROCADO	m3	21,963.20	32.72	718,606.82
01.04.04	SELECCIÓN Y ACOPIO DE ROCAS	m3	21,963.20	10.57	232,109.87
01.04.05	CARGUÍO Y TRANSPORTE DE ROCAS	m3	21,963.20	37.70	827,997.45
01.04.06	ACOMODO DE ROCAS EN UNA DE ENROCADO	m3	9,945.60	9.06	90,091.16
01.04.07	ACOMODO DE ROCAS EN TALUD DE ENROCADO	m3	7,624.96	10.57	80,581.54
1.05	FLETE TERRESTRE				3,500.00
01.05.01	FLETE TERRESTRE	glb	1.00	3,500.00	3,500.00
COSTO DIRECTO					2,922,253.85
GASTOS GENERALES (10%CD)					292,225.38
UTILIDAD (10%CD)					292,225.38
SUB TOTAL					3,506,704.62
IGV (18%)					631,206.83
TOTAL					4,137,911.45
SUPERVISIÓN (5%CD)					146,112.69
SEGUIMIENTO Y MONITOREO (2%CD)					58,445.08
FICHA DEFINITIVA					15,000.00
PRESUPUESTO TOTAL REFERENCIAL					4,357,469.22

X.- CRONOGRAMA REFERENCIAL DE LA PROPUESTA TECNICA	
--	--

[illegible]

ACTIVIDADES A REALIZAR PARA EL CUMPLIMIENTO DE LA PROPUESTA TECNICA REFERENCIAL

Ítem	Actividades	Mes 01		Mes 02		Mes 03		Mes 04		Mes 05
		15	30	15	30	15	30	15	30	15
1.01	FORMULACION DE FICHA TECNICA DEFINITIVA									
1.02	CONTRATACION									
1.03	EJECUCION									
1.04	SUPERVISION									
1.05	SEGUIMIENTO									
1.06	LIQUIDACION									

XI.- PARTICIPACIÓN EN EL REGISTRO DE LA FICHA TECNICA REFERENCIAL

11.1.- FIRMA DE REPRESENTANTES DE INSTITUCIONES PARTICIPANTES:

PROFESIONAL DEL ALA QUE HA ELABORADO LA FICHA TÉCNICA
REFERENCIAL
Nombre, firma y sello

ADMINISTRADOR DE LA ADMINISTRACIÓN LOCAL DEL AGUA
Nombre, firma y sello

PROFESIONAL DESIGNADO POR LA AAA
Nombre, firma y sello

DIRECTOR DE LA AUTORIDAD ADMINISTRATIVA DEL AGUA
Nombre, firma y sello

Fecha de elaboración de la ficha:

2/09/2022

NOTA : * LA PRESENTE FICHA TECNICA ES REFERENCIAL, RESPECTO AL PRESUPUESTO, METRADOS, COSTOS UNITARIOS E INSUMOS; DEBIENDO SER LA FICHA TECNICA DEFINITIVA LA QUE ESTABLEZCA EL PRESUPUESTO DE LA ACTIVIDAD U OBRA.

* LA PROPUESTA TECNICA ES REFERENCIAL Y PUEDE VARIAR DE ACUERDO AL ESTUDIO DE LA FICHA TECNICA DEFINITIVA

PRESUPUESTO REFERENCIAL DE LA PROPUESTA TECNICA

Actividad : LIMPIEZA, DESCOLMATACIÓN Y CONSTRUCCIÓN DE DIQUE CON ENROCADO
 Lugar: EL HUAYCO-UCHUMAYO-AREQUIPA
 Fecha: 6/09/2022

ITEM	DESCRIPCIÓN	UND.	METRADO	PRECIO S/.	PARCIAL S/.
01	LIMPIEZA, DESCOLMATACIÓN Y CONFORMACIÓN DE DIQUE C/ENROCADO, L = 2148 m				
01.01	OBRAS PROVISIONALES				9,168.90
01.01.01	CARTEL INFORMATIVO DE LA ACTIVIDAD 3.60 x 4.80 m	und	1.00	3,275.90	3,275.90
01.01.02	CASETA DE GUARDIANIA Y/O ALMACEN	m2	15.00	392.87	5,893.00
01.02	OBRAS PRELIMINARES				59,387.57
01.02.01	MOVILIZACIÓN Y DESMOVILIZACIÓN DE MAQUINARIA	glb	1.00	8,386.57	8,386.57
01.02.02	MANTENIMIENTO Y/O HABILITACION DE VIAS DE ACCESO	km	0.50	14,468.87	7,234.43
01.02.03	RAMPA DE INGRESO Y SALIDA A LA ZONA DE TRABAJO	m3	240.00	5.88	1,412.16
01.02.04	TRAZO, REPLANTEO Y CONTROL TOPOGRAFICO	mes	1.00	13,793.95	13,793.95
01.02.05	DESVÍO DEL RÍO	Km	0.50	57,120.89	28,560.45
01.03	MOVIMIENTO DE TIERRAS				568,752.46
01.03.02	LIMPIEZA Y DESCOLMATACIÓN DEL CAUCE	m3	24,948.00	5.18	129,106.13
01.03.03	CONFORMACIÓN DE DIQUE CON MATERIAL PROPIO	m3	31,080.00	10.00	310,656.45
01.03.04	EXCAVACIÓN PARA UÑA DE ENROCADO	m3	12,432.00	5.28	65,691.47
01.03.05	PERFILADO Y REFINE EN TALUD DE DIQUE	m2	11,721.00	3.17	37,160.71
01.03.06	ELIMINACIÓN DE MATERIAL EXCEDENTE	m3	3,150.00	8.30	26,137.69
01.04	PROTECCIÓN CON ENROCADO				2,281,444.93
01.04.01	SUMINISTRO, TRANSPORTE E INSTALACION DE GEOTEXTIL NO TEJIDO	m2	16,279.40	13.09	213,108.29
01.04.02	SUMINISTRO, TRANSPORTE Y COLOCACION DE FILTRO DE GRAVA	m3	2,344.20	50.74	118,949.79
01.04.03	EXTRACCIÓN DE ROCAS CON EXPLOSIVOS PARA ENROCADO	m3	21,963.20	32.72	718,606.82
01.04.04	SELECCIÓN Y ACOPIO DE ROCAS	m3	21,963.20	10.57	232,109.87
01.04.05	CARGUÍO Y TRANSPORTE DE ROCAS	m3	21,963.20	37.70	827,997.45
01.04.06	ACOMODO DE ROCAS EN UÑA DE ENROCADO	m3	9,945.60	9.06	90,091.16
01.04.07	ACOMODO DE ROCAS EN TALUD DE ENROCADO	m3	7,624.96	10.57	80,581.54
1.05	FLETE TERRESTRE				3,500.00
01.05.01	FLETE TERRESTRE	glb	1.00	3,500.00	3,500.00

COSTO DIRECTO	2,922,253.85
GASTOS GENERALES (10%CD)	292,225.38
UTILIDAD (10%CD)	292,225.38
SUB TOTAL	3,506,704.62
IGV (18%)	631,206.83
TOTAL	4,137,911.45
SUPERVISIÓN (5%CD)	146,112.69
SEGUIMIENTO Y MONITOREO (2%CD)	58,445.08
FICHA DEFINITIVA	15,000.00
PRESUPUESTO TOTAL REFERENCIAL	4,357,469.22

PLANILLA GENERAL DE METRADOS REFERENCIAL

Actividad: : LIMPIEZA, DESCOLMATACION Y CONSTRUCCIÓN DE DIQUE C/ENROCADO

Ubicación: EL HUAYCO-UCHUMAYO-AREQUIPA

Fecha : 6/09/2022

Item	Descripción	Unid.	Nro veces	Dimensiones			Parcial	Total
				Largo	Ancho	Altura		
1.00	LIMPIEZA, DESCOLMATACIÓN Y CONSTRUCCIÓN DIQUE CON ENROCADO, L = 2148 m							
1.01	OBRAS PROVISIONALES							
01.01.01	CARTEL INFORMATIVO DE LA ACTIVIDAD 3.60 x 4.80 m	Und.	1.00				1.00	1.00
01.01.02	CASETA DE GUARDIANIA Y/O ALMACEN	m2	1.00	5.00	3.00		15.00	15.00
1.02	OBRAS PRELIMINARES							
01.02.01	MOVILIZACIÓN Y DESMOVILIZACIÓN MAQUINARIA PESADA	glb	1.00				1.00	1.00
01.02.02	MANTENIMIENTO Y/O HABILITACION DE VIAS DE ACCESO	Km	1.00	0.50			0.50	0.50
01.02.03	RAMPA DE INGRESO Y SALIDA A LA ZONA DE TRABAJO	m3		15.00	4.00	4.00	240.00	240.00
01.02.04	TRAZO, REPLANTEO Y CONTROL TOPOGRAFICO	mes	1.00				1.00	1.00
01.02.05	DESVÍO DEL RÍO	Km	1.00	0.50			0.50	0.50
1.03	MOVIMIENTO DE TIERRAS							
01.03.01	LIMPIEZA Y DESCOLMATACIÓN DEL CAUCE	m3	1.00	1,386.0	15.00	1.20	24,948.00	24,948.00
01.03.02	CONFORMACIÓN DE DIQUE CON MATERIAL PROPIO	m3	1.00	2,072.0	6.00	2.50	31,080.00	31,080.00
01.03.03	EXCAVACIÓN PARA UÑA DE ENROCADO	m3	1.00	2,072.0	3.00	2.00	12,432.00	12,432.00
01.03.04	PERFILADO Y REFINE EN TALUD DE DIQUE	m2	1.00	2,072.0		5.66	11,721.00	11,721.00
01.03.05	ELIMINACIÓN DE MATERIAL EXCEDENTE	m3	1.00				3,150.00	3,150.00
1.04	PROTECCIÓN CON ENROCADO							
01.04.01	SUMINISTRO, TRANSPORTE E INSTALACION DE GEOTEXTIL NO TEJIDO	m2	1.00	2,072.0	7.86		16,279.40	16,279.40
01.04.02	SUMINISTRO, TRANSPORTE Y COLOCACION DE FILTRO DE GRAVA	m3	1.00	2,072.0	0.20	5.66	2,344.20	2,344.20
01.04.03	EXTRACCIÓN DE ROCAS	m3						21,963.20
	Extracción de rocas para talud		1.00	2,072.0	1.15	4.00	9,531.20	
	Extracción de rocas para uña		1.00	2,072.00	3.00	2.00	12,432.00	
01.04.04	SELECCIÓN Y ACOPIO DE ROCAS	m3						21,963.20
	Selección y acopio de rocas para talud		1.00	2,072.0	1.15	4.00	9,531.20	
	Selección y acopio de rocas para uña		1.00	2,072.0	3.00	2.00	12,432.00	
01.04.05	CARGUÍO Y TRANSPORTE DE ROCAS	m3						21,963.20
	Carguío y transporte de rocas para talud		1.00	2,072.0	1.15	4.00	9,531.20	
	Carguío y transporte de rocas para uña		1.00	2,072.0	3.00	2.00	12,432.00	
01.04.06	ACOMODO DE ROCAS EN UÑA DE ENROCADO	m3						9,945.60
	Acomodo de rocas para uña de enrocamiento		1.00	2,072.0	3.00	2.00	9,945.60	
01.04.07	ACOMODO DE ROCAS EN TALUD DE ENROCADO	m3						7,624.96
	Acomodo de rocas para talud de enrocamiento		1.00	2,072.0	1.15	4.00	7,624.96	
1.05	FLETE TERRESTRE							
01.05.01	FLETE TERRESTRE	glb	1.00				1.00	1.00

ESQUEMA DE LA PROPUESTA TECNICA

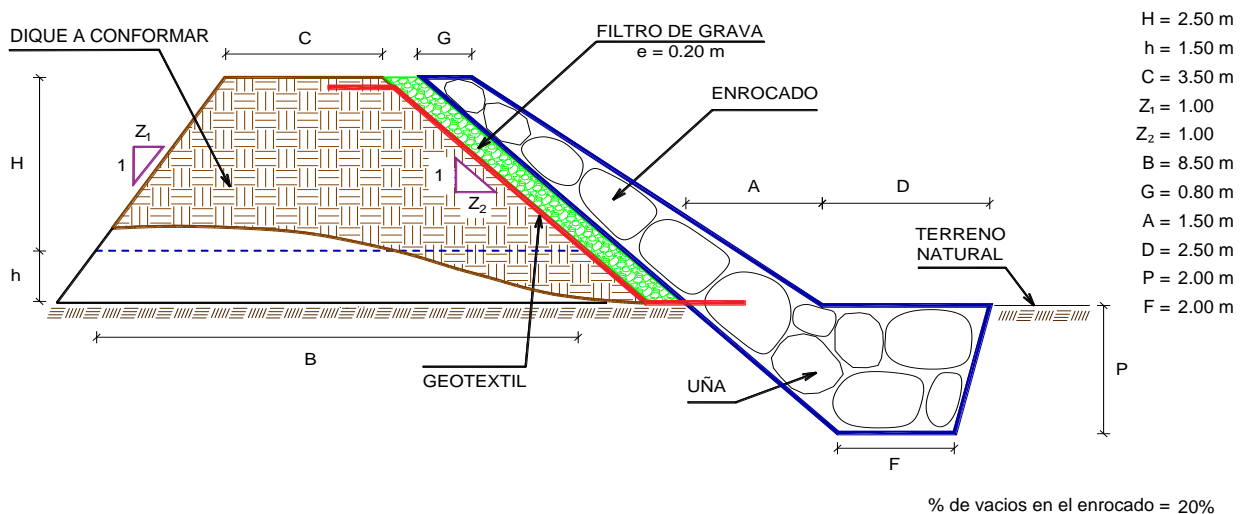

NOTA: LOS METRADOS SON REFERENCIALES, DEBIENDO SER LA FICHA TECNICA DEFINITIVA LA QUE ESTABLEZCA LOS VALORES FINALES, DE ACUERDO AL PLANTEAMIENTO ESTRUCTURAL

ANALISIS DE COSTOS UNITARIOS REFERENCIAL

Presupuesto: LIMPIEZA, DESCOLMATACION Y CONSTRUCCIÓN DE DIQUE CON ENROCADOS

SubPresupuesto: LIMPIEZA, DESCOLMATACION Y CONSTRUCCIÓN DE DIQUE CON ENROCADO

Fecha: 6/09/2022

Partida	01.01.01	CARTEL INFORMATIVO DE LA ACTIVIDAD 3.60 x 4.80 m				
Rendimiento	Und./DIA	MO. 1.00	EQ. 1.00	Costo unitario directo por : Und.		3,275.90
Codigo	Descripción Recurso	Unidad	Cuadrilla	Cantidad	Precio \$/.	Parcial \$/.
	Mano de Obra					
	OPERARIO	hh	4.00	32.00	23.38	748.16
	OFICIAL	hh	4.00	32.00	18.48	591.36
	PEON	hh	8.00	64.00	16.71	1069.44
						2408.96
	Materiales					
	CEMENTO PORTLAND TIPO I (42.5 kg)	bis		1.05	19.32	20.29
	HORMIGON (PUESTO EN ACTIVIDAD)	m3		0.48	46.02	22.09
	CLAVOS PARA MADERA CON CABEZA DE 2"-3"	kg		0.50	4.47	2.24
	BANNER SEGÚN DISEÑO	und		1.00	459.00	459.00
	MADERA TORNILLO	p2		46.20	6.30	291.06
						794.67
	Equipos					
	HERRAMIENTAS MANUALES	%M.O		3.00	2408.96	72.27
						72.27

Partida	01.01.02	CASETA DE GUARDIANIA Y/O ALMACEN				
Rendimiento	m2/DIA	MO. 20.00	EQ. 20.00	Costo unitario directo por : m2.		392.87
Codigo	Descripción Recurso	Unidad	Cuadrilla	Cantidad	Precio \$/.	Parcial \$/.
	Mano de Obra					
	OPERARIO	hh	4.00	1.60	23.38	37.41
	OFICIAL	hh	4.00	1.60	18.48	29.57
	PEON	hh	8.00	3.20	16.71	53.47
						120.45
	Materiales					
	CEMENTO PORTLAND TIPO I (42.5 kg)	bls		1.05	19.32	20.29
	HORMIGON (PUESTO EN ACTIVIDAD)	m3		0.48	46.02	22.09
	CLAVOS PARA MADERA CON CABEZA DE 2"-3"	kg		0.25	4.47	1.12
	TRIPLAY LUPUNA DE e=6 mm	m2		9.60	12.22	117.31
	CALAMINA GALVANIZADA e=0.20 mm	m2		1.80	7.50	13.50
	MADERA TORNILLO	p2		15.00	6.30	94.50
						268.81
	Equipos					
	HERRAMIENTAS MANUALES	%M.O		3.00	120.45	3.61
						3.61

Partida	01.02.01	MOVILIZACIÓN Y DESMOVILIZACIÓN DE MAQUINARIA				
Rendimiento	glb/DIA	MO. 1.000	EQ. 1.000	Costo unitario directo por :	glb	8,386.57
Codigo	Descripción Recurso	Unidad	Cuadrilla	Cantidad	Precio \$/.	Parcial \$/.
	Mano de Obra					
	OFICIAL (CONTROLADOR)	hh	0.50	1.00	18.48	18.48
	PEON	hh	1.00	8.00	16.71	133.68
						152.16
	Equipos					
	HERRAMIENTAS MANUALES	%M.O		3.00	152.16	4.56
	CAMION PLATAFORMA 4 X 2 122 HP 8 ton	hm		3.00	147.97	443.91
	CAMION SEMITRAYLER 6 X 4 330 HP 35 ton	hm		15.00	297.06	4,455.90
	CAMION VOLQUETE 6 X 4 330 HP 15 m3	hm		8.00	313.26	2,506.08
	CAMION CISTERNA 4 X 2 (AGUA) 145 HP 2,000 gl	hm		2.00	169.86	339.72
	CAMIONETA 4X4 PICK-UP	hm		4.00	121.06	484.24
						8,234.41

Partida	01.02.02 MANTENIMIENTO Y/O HABILITACIÓN DE VIAS DE ACCESO					
Rendimiento	km/DIA	MO. 0.80	EQ. 0.80	Costo unitario directo por :	km	14,468.87
Codigo	Descripción Recurso	Unidad	Cuadrilla	Cantidad	Precio S/.	Parcial S/.
	Mano de Obra					
	OFICIAL (CONTROLADOR)	hh	0.10	1.00	18.48	18.48
	PEON	hh	0.50	5.00	16.71	83.55
						102.03
	Materiales					
	MATERIAL GRANULAR (PUESTO EN ACTIVIDAD)			200.00	35.00	7,000.00
						7,000.00
	Equipos					
	HERRAMIENTAS MANUALES	%M.O		3.00	102.03	3.06
	CAMION CISTERNA 4 X 2 (AGUA) 145 HP 2,000 gl	hm	0.75	7.50	169.86	1,273.95
	RODILLO LISO VIBRATORIO AUTOPROPULSADO 70-100 HP	hm	0.25	2.50	118.46	296.15
	TRACTOR DE ORUGAS DE 300-330 HP	hm	1.00	10.00	530.73	5,307.30
	MOTONIVELADORA DE 125 HP	hm	0.25	2.50	194.55	486.38
						7,366.84
Partida	01.02.03 RAMPA DE INGRESO Y SALIDA A LA ZONA DE TRABAJO					
Rendimiento	m3/DIA	MO. 1,200.0	EQ. 1200.00	Costo unitario directo por :	m3	5.88
Codigo	Descripción Recurso	Unidad	Cuadrilla	Cantidad	Precio S/.	Parcial S/.
	Mano de Obra					
	OFICIAL (CONTROLADOR)	hh	0.10	0.001	18.48	0.01
	PEON	hh	1.00	0.007	16.71	0.11
						0.12
	Equipos					
	HERRAMIENTAS MANUALES	%M.O		3.00	0.12	0.00
	CAMION CISTERNA 4 X 2 (AGUA) 145 HP 2,000 gl	hm	0.50	0.003	169.86	0.57
	RODILLO LISO VIBRATORIO AUTOPROPULSADO 70-100 HP	hm	0.50	0.003	118.46	0.39
	TRACTOR DE ORUGAS DE 300-330 HP	hm	1.00	0.007	530.73	3.54
	EXCAVADORA SOBRE ORUGAS 170-250 HP	hm	0.50	0.003	377.19	1.26
						5.76
Partida	01.02.04 TRAZO, REPLANTEO Y CONTROL TOPOGRAFICO					
Rendimiento	Mes/DIA	MO. 0.08	EQ. 0.08	Costo unitario directo por :	mes	13,793.95
Codigo	Descripción Recurso	Unidad	Cuadrilla	Cantidad	Precio S/.	Parcial S/.
	Mano de Obra					
	TOPOGRAFO	hh	1.000	100.00	23.38	2,338.00
	OFICIAL	hh	2.000	200.00	18.48	3,696.00
	PEON	hh	3.000	300.00	16.71	5,013.00
						11,047.00
	Materiales					
	YESO BOLSA DE 28 Kg	bls		3.00	16.00	48.00
	CORDEL	rll		10.00	5.00	50.00
	ACERO DE REFUERZO FY=4200 KG/CM2	kg		18.00	3.78	68.04
	ESTACA DE MADERA	und.		20.00	2.50	50.00
	PINTURA ESMALTE SINTETICO	gal		0.25	44.01	11.00
						227.04
	Equipos					
	HERRAMIENTAS MANUALES	%M.O		3.00	11047.00	331.41
	NIVEL DE INGENIEROS	hm	0.500	50.00	10.19	509.50
	ESTACION TOTAL	hm	1.000	100.00	16.79	1,679.00
						2,519.91

Partida	01.03.01	DESVÍO DEL RÍO				
Rendimiento	km/DIA	MO. 0.10	EQ. 0.10	Costo unitario directo por :	km	57,120.89
Codigo	Descripción Recurso	Unidad	Cuadrilla	Cantidad	Precio S/.	Parcial S/.
	Mano de Obra					
	OPERARIO	hh	1.00	80.00	23.38	1,870.40
	OFICIAL (CONTROLADOR)	hh	0.10	8.00	18.48	147.84
	PEON	hh	1.00	80.00	16.71	1,336.80
						3,355.04
	Equipos					
	HERRAMIENTAS MANUALES	%M.O		3.000	3,355.04	100.65
	MOTOBOMBA DE 4" (12 HP)	hm	1.000	80.000	28.26	2,260.80
	EXCAVADORA SOBRE ORUGAS 170-250 HP	hm	1.000	80.000	377.19	30,175.20
	TRACTOR DE ORUGAS DE 300-330 HP	hm	0.500	40.000	530.73	21,229.20
						53,765.85
Partida	01.03.02	LIMPIEZA Y DESCOLMATACION DE CAUCE				
Rendimiento	m3/DIA	MO. 850.00	EQ. 850.00	Costo unitario directo por :	m3	5.18
Codigo	Descripción Recurso	Unidad	Cuadrilla	Cantidad	Precio S/.	Parcial S/.
	Mano de Obra					
	OFICIAL (CONTROLADOR)	hh	0.10	0.00	18.48	0.02
	PEON	hh	1.00	0.01	16.71	0.16
						0.17
	Equipos					
	HERRAMIENTAS MANUALES	%M.O		3.00	0.17	0.01
	TRACTOR DE ORUGAS DE 300-330 HP	hm	1.00	0.01	530.73	5.00
						5.00
Partida	01.03.03	CONFORMACIÓN DE DIQUE CON MATERIAL PROPIO				
Rendimiento	m3/DIA	MO. 650.00	EQ. 650.00	Costo unitario directo por :	m3	10.00
Codigo	Descripción Recurso	Unidad	Cuadrilla	Cantidad	Precio S/.	Parcial S/.
	Mano de Obra					
	OFICIAL (CONTROLADOR)	hh	0.10	0.001	18.48	0.02
	PEON	hh	1.00	0.012	16.71	0.21
						0.23
	Equipos					
	HERRAMIENTAS MANUALES	%M.O		3.000	0.23	0.01
	RODILLO LISO VIBRATORIO AUTOPROPULSADO 70-100 HP	hm	1.00	0.012	118.46	1.46
	CAMION CISTERNA 4 X 2 (AGUA) 145 HP 2,000 gl	hm	0.50	0.006	169.86	1.05
	MOTONIVELADORA DE 125 HP	hm	0.50	0.006	194.55	1.20
	EXCAVADORA SOBRE ORUGAS 170-250 HP	hm	0.25	0.003	377.19	1.16
	TRACTOR DE ORUGAS DE 300-330 HP	hm	0.75	0.009	530.73	4.90
						9.77
Partida	01.03.04	EXCAVACIÓN PARA UÑA DE ENROCADO				
Rendimiento	m3/DIA	MO. 600.00	EQ. 600.00	Costo unitario directo por :	m3	5.28
Codigo	Descripción Recurso	Unidad	Cuadrilla	Cantidad	Precio S/.	Parcial S/.
	Mano de Obra					
	OFICIAL (CONTROLADOR)	hh	0.10	0.00	18.48	0.02
	PEON	hh	1.00	0.01	16.71	0.22
						0.25
	Equipos					
	HERRAMIENTAS MANUALES	%M.O		3.00	0.25	0.01
	EXCAVADORA SOBRE ORUGA 170-250 HP	hm	1.00	0.01	377.19	5.03
						5.04

Partida	01.03.05	PERFILADO Y REFINE EN TALUD DE DIQUE				
Rendimiento	m2/DIA	MO. 1,000.0	EQ. 1000.00	Costo unitario directo por : m2		3.17
Codigo	Descripción Recurso	Unidad	Cuadrilla	Cantidad	Precio S/.	Parcial S/.
	Mano de Obra					
	OFICIAL (CONTROLADOR)	hh	0.100	0.001	18.48	0.015
	PEON	hh	1.000	0.008	16.71	0.134
						0.148
	Equipos					
	HERRAMIENTAS MANUALES	%M.O		3.000	0.15	0.00
	EXCAVADORA SOBRE ORUGA 170-250 HP	hm	1.000	0.008	377.19	3.02
						3.02
Partida	01.03.06	ELIMINACIÓN DE MATERIAL EXCEDENTE				
Rendimiento	m3/DIA	MO. 1500.00	EQ. 1500.00	Costo unitario directo por : m3		8.30
Codigo	Descripción Recurso	Unidad	Cuadrilla	Cantidad	Precio S/.	Parcial S/.
	Mano de Obra					
	OFICIAL (CONTROLADOR)	hh	0.100	0.0005	18.48	0.01
	PEON	hh	1.000	0.0053	16.71	0.09
						0.10
	Equipos					
	HERRAMIENTAS MANUALES	%M.O		3.0000	0.10	0.00
	CAMION VOLQUETE 6 X 4 330 HP 15 m3	hm	4.000	0.0213	313.26	6.68
	CARGADOR SOBRE LLANTAS 200-250 HP 4.6 yd3	hm	1.000	0.0053	283.66	1.51
						8.20
Partida	01.04.01	SUMINISTRO E INSTALACIÓN DE GEOTEXTIL NO TEJIDO				
Rendimiento	m2/DIA	MO. 1,500.0	EQ. 1,500.0	Costo unitario directo por : m2		13.09
Codigo	Descripción Recurso	Unidad	Cuadrilla	Cantidad	Precio S/.	Parcial S/.
	Mano de Obra					
	OPERARIO	hh	8.00	0.043	23.38	0.998
	PEON	hh	16.00	0.085	16.71	1.426
						2.423
	Materiales					
	GEOTEXTIL NO TEJIDO DE 200 gr/m2	m2		1.050	10.09	10.595
						10.595
	Equipos					
	HERRAMIENTAS MANUALES	%M.O		3.000	2.42	0.073
						0.073
Partida	01.04.02	SUMINISTRO, TRANSPORTE Y COLOCACION DE FILTRO DE GRAVA				
Rendimiento	m3/DIA	MO. 800.0	EQ. 800.0	Costo unitario directo por : m3		50.74
Codigo	Descripción Recurso	Unidad	Cuadrilla	Cantidad	Precio S/.	Parcial S/.
	Mano de Obra					
	OFICIAL (CONTROLADOR)	hh	0.10	0.001	18.48	0.018
	PEON	hh	2.00	0.020	16.71	0.334
						0.353
	Materiales					
	FILTRO GRAVA SELECCIONADA	m3		1.100	42.37	46.607
						46.607
	Equipos					
	HERRAMIENTAS MANUALES	%M.O		3.000	0.35	0.011
	EXCAVADORA SOBRE ORUGA 170-250 HP	hm	1.00	0.010	377.19	3.77
						3.782

Partida	01.04.03 EXTRACCION DE ROCAS CON EXPLOSIVOS PARA ENROCADOS					
Rendimiento	m3/DIA	MO. 250.00	EQ. 350.00	Costo unitario directo por : m3		32.72
Codigo	Descripción Recurso	Unidad	Cuadrilla	Cantidad	Precio S/.	Parcial S/.
	Mano de Obra					
	OPERADOR DE EXPLOSIVOS (AUTORIZA. X SUCAMEC)	hh	1.00	0.032	24.30	0.78
	OPERADOR DE EQUIPO LIVIANO (PERFORISTA)	hh	2.00	0.064	24.30	1.56
	AYUDANTE DE PERFORISTA	hh	2.00	0.064	18.48	1.18
	OFICIAL (CONTROLADOR)	hh	0.10	0.003	18.48	0.06
						3.57
	Materiales					
	MECHA DE SEGURIDAD IMPERMEABLE BLANCA	m		1.000	2.20	2.20
	FULMINANTE	und.		1.000	1.69	1.69
	DINAMITA AL 65%	kg		0.250	7.62	1.91
	BARRENO 5' X 7/8"	und.		0.017	251.06	4.27
						10.06
	Equipos					
	HERRAMIENTAS MANUALES	%M.O		3.000	3.57	0.11
	COMPRESORA NEUMATICA 196 HP 600-690 PCM	hm	1.00	0.032	203.12	6.50
	MARTILLO NEUMATICO DE 29 kg	hm	2.00	0.064	6.31	0.40
	EXCAVADORA SOBRE ORUGA 170-250 HP	hm	1.00	0.032	377.19	12.07
						19.08
Partida	01.04.04 SELECCIÓN Y ACOPIO DE ROCA EXTRAIDA CON EXPLOSIVOS					
Rendimiento	m3/DIA	MO. 300.00	EQ. 300.00	Costo unitario directo por : m3		10.57
Codigo	Descripción Recurso	Unidad	Cuadrilla	Cantidad	Precio S/.	Parcial S/.
	Mano de Obra					
	OFICIAL (CONTROLADOR)	hh	0.10	0.003	18.48	0.05
	PEON	hh	1.00	0.027	16.71	0.45
						0.49
	Equipos					
	HERRAMIENTAS MANUALES	%M.O		3.000	0.49	0.01
	EXCAVADORA SOBRE ORUGA 170-250 HP	hm	1.00	0.027	377.19	10.06
						10.07
Partida	01.04.05 CARGUIO Y TRANSPORTE DE ROCA					
Rendimiento	m3/DIA	MO. 350.00	EQ. 350.00	Costo unitario directo por : m3		37.70
Codigo	Descripción Recurso	Unidad	Cuadrilla	Cantidad	Precio S/.	Parcial S/.
	Mano de Obra					
	OFICIAL (CONTROLADOR)	hh	0.10	0.002	18.48	0.04
	PEON	hh	1.00	0.023	16.71	0.38
						0.42
	Equipos					
	HERRAMIENTAS MANUALES	%M.O		3.000	0.42	0.01
	CAMION VOLQUETE 6 X 4 330 HP 15 m3	hm	4.00	0.091	313.26	28.64
	EXCAVADORA SOBRE ORUGA 170-250 HP	hm	1.00	0.023	377.19	8.62
						37.28
Partida	01.04.06 ACOMODO DE ROCAS EN UÑA DE ENROCADO					
Rendimiento	m3/DIA	MO. 350.00	EQ. 350.00	Costo unitario directo por : m3		9.06
Codigo	Descripción Recurso	Unidad	Cuadrilla	Cantidad	Precio S/.	Parcial S/.
	Mano de Obra					
	PEON	hh	1.00	0.023	16.71	0.38
	OFICIAL (CONTROLADOR)	hh	0.10	0.002	18.48	0.04
						0.42
	Equipos					
	HERRAMIENTAS MANUALES	%M.O		3.000	0.42	0.01
	EXCAVADORA SOBRE ORUGA 170-250 HP	hm	1.00	0.023	377.19	8.62
						8.63

Partida	01.04.06	ACOMODO DE ROCAS EN TALUD DE ENROCADO				
Rendimiento	m3/DIA	MO. 300.00	EQ. 300.00	Costo unitario directo por :	m3	10.57

Codigo	Descripción Recurso	Unidad	Cuadrilla	Cantidad	Precio S/.	Parcial S/.
	Mano de Obra					
	PEON	hh	1.00	0.027	16.71	0.45
	OFICIAL (CONTROLADOR)	hh	0.10	0.003	18.48	0.05
						0.49
	Equipos					
	HERRAMIENTAS MANUALES	%M.O		3.000	0.49	0.01
	EXCAVADORA SOBRE ORUGA 170-250 HP	hm	1.00	0.027	377.19	10.06
						10.07

Partida	01.05.01	FLETE TERRESTRE				
Rendimiento	glb/DIA	MO. 1.00	EQ. 1.00	Costo unitario directo por :	Glb	3,500.00
Codigo	Descripción Recurso	Unidad	Cuadrilla	Cantidad	Precio S/.	Parcial S/.
	FLETE TERRESTRE	Glb		1.000	3,500.00	3,500.00
						3,500.00

NOTA: LOS ANALISIS DE COSTOS UNITARIOS SON REFERENCIALES, DEBIENDO SER LA FICHA TECNICA DEFINITIVA LA QUE DETERMINE LOS COSTOS UNITARIOS FINALES

PRECIOS Y CANTIDADES DE RECURSOS REFERENCIALES REQUERIDOS EN LA PROPUESTA TECNICA

ACTIVIDAD: LIMPIEZA, DESCOLMATACIÓN Y CONSTRUCCIÓN DE DIQUE CON ENROCADO

FECHA: 02/09/2022

RECURSO	UNIDAD	CANTIDAD	PRECIO (\$/)	PARCIAL (\$/)
MANO DE OBRA				180,725.51
OPERARIO	hh	790.59	23.38	18,483.94
OFICIAL	hh	256.00	18.48	4,730.88
PEON	hh	4,312.18	16.71	72,056.48
OFICIAL (CONTROLADOR)	hh	319.49	18.48	5,904.14
TOPOGRAFO	hh	100.00	23.38	2,338.00
OPERADOR DE EXPLOSIVOS (AUTORIZA. X SUCAMEC)	hh	702.82	24.30	17,078.58
OPERADOR DE EQUIPO LIVIANO (PERFORISTA)	hh	1,405.64	24.30	34,157.17
AYUDANTE DE PERFORISTA	hh	1,405.64	18.48	25,976.32
MATERIALES				514,798.18
CEMENTO PORTLAND TIPO I (42.5 kg)	bls	16.80	19.32	324.58
HORMIGON (PUESTO EN ACTIVIDAD)	m3	7.68	46.02	353.43
CLAVOS PARA MADERA CON CABEZA DE 2"-3"	Kg	4.25	4.47	19.00
BANNER SEGÚN DISEÑO	Und.	1.00	459.00	459.00
MADERA TORNILLO	p2	271.20	6.30	1,708.56
TRIPLAY LUPUNA DE e=6 mm	m2	144.00	12.22	1,759.68
CALAMINA GALVANIZADA e=0.20 mm	m2	27.00	7.50	202.50
MATERIAL GRANULAR (PUESTO EN ACTIVIDAD)	m3	100.00	35.00	3,500.00
YESO BOLSA DE 28 Kg	bls	3.00	16.00	48.00
CORDEL	rl	10.00	5.00	50.00
ACERO DE REFUERZO FY=4200 KG/CM2	Kg	18.00	3.78	68.04
ESTACA DE MADERA	Und.	20.00	2.50	50.00
PINTURA ESMALTE SINTETICO	Gln	0.25	44.01	11.00
GEOTEXTIL NO TEJIDO DE 200 gr/m2	m2	17,093.37	10.09	172,472.12
FILTRO GRAVA SELECCIONADA	m3	2,578.62	42.37	109,256.15
MECHA DE SEGURIDAD IMPERMEABLE BLANCA	m	21,963.20	2.20	48,319.04
FULMINANTE	Und.	21,963.20	1.69	37,117.81
DINAMITA AL 65%	Kg	5,490.80	7.62	41,839.90
BARRENO 5' X 7/8"	Und.	373.37	251.06	93,739.38
FLETE TERRESTRE	glb	1.00	3500.00	3,500.00
EQUIPOS				2,226,730.15
HERRAMIENTAS MANUALES	%mo			5,421.77
CAMION PLATAFORMA 4 X 2 122 HP 8 ton	hm	3.00	147.97	443.91
CAMION SEMITRAYLER 6 X 4 330 HP 35 ton	hm	15.00	297.06	4,455.90
CAMION VOLQUETE 6 X 4 330 HP 15 m3	hm	2,083.26	313.26	652,603.28
CAMION CISTERNA 4 X 2 (AGUA) 145 HP 2,000 gl	hm	197.81	169.86	33,600.27
CAMIONETA 4X4 PICK-UP	hm	4.00	121.06	484.24
RODILLO LISO VIBRATORIO AUTOPROPULSADO 70-100 HP 7-9 ton	hm	384.57	118.46	45,556.53
TRACTOR DE ORUGAS DE 300-330 HP	hm	548.30	530.73	290,997.67
MOTONIVELADORA DE 125 HP	hm	192.51	194.55	37,453.12
EXCAVADORA SOBRE ORUGAS 170-250 HP	hm	136.43	377.19	51,460.32
NIVEL DE INGENIEROS	he	50.00	10.19	509.50
ESTACION TOTAL	he	100.00	16.79	1,679.00
MOTOBOMBA DE 4" (12 HP)	hm	40.00	28.26	1,130.40
EXCAVADORA SOBRE ORUGA 170-250 HP	hm	2,504.15	377.19	944,541.85
CARGADOR SOBRE LLANTAS 200-250 HP 4.6 yd3	hm	16.80	283.66	4,765.49
COMPRESORA NEUMATICA 196 HP 600-690 PCM	hm	702.82	203.12	142,757.29
MARTILLO NEUMATICO DE 29 kg	hm	1,405.64	6.31	8,869.62

TOTAL (\$/)	2,922,253.85
--------------------	---------------------

NOTA: LOS INSUMOS SON REFERENCIALES, DEBIENDO SER LA FICHA TECNICA DEFINITIVA LA QUE ESTABLEZCA LOS PRECIOS REALES

CRONOGRAMA REFERENCIAL DE LA PROPUESTA TECNICA

Actividad: LIMPIEZA, DESCOLMATACION Y CONSTRUCCIÓN DE DIQUE C/ENROCADO

Ubicación: EL HUAYCO-UCHUMAYO-AREQUIPA

Fecha: 6/09/2022

ITEM	ACTIVIDAD	UND.	PLAZO DE EJECUCION (DÍAS)											
			MES 01				MES 02				MES 03			
			I	II	III	IV	I	II	III	IV	I	II	III	IV
1.00	LIMPIEZA, DESCOLMATACIÓN Y CONSTRUCCIÓN DIQUE CON ENROCADO, L = 2148 m													
1.01	OBRAS PROVISIONALES													
01.01.01	CARTEL INFORMATIVO DE LA ACTIVIDAD 3.60 x 4.80 m	Und.	■											
01.01.02	CASETA DE GUARDIANIA Y/O ALMACEN	m2	■											
1.02	OBRAS PRELIMINARES													
01.02.01	MOVILIZACIÓN Y DESMOVILIZACIÓN MAQUINARIA PESADA	glb		■	■	■								■
01.02.02	MANTENIMIENTO Y/O HABILITACION DE VIAS DE ACCESO	Km		■	■	■								
01.02.03	RAMPA DE INGRESO Y SALIDA A LA ZONA DE TRABAJO	m3		■	■	■	■							
01.02.04	TRAZO, REPLANTEO Y CONTROL TOPOGRAFICO	mes			■	■	■	■						
01.02.05	DESVÍO DEL RÍO	Km			■	■	■	■						
1.03	MOVIMIENTO DE TIERRAS													
01.03.01	LIMPIEZA Y DESCOLMATACIÓN DEL CAUCE	m3					■	■	■	■				
01.03.02	CONFORMACIÓN DE DIQUE CON MATERIAL PROPIO	m3						■	■	■	■			
01.03.03	EXCAVACIÓN PARA UÑA DE ENROCADO	m3						■	■	■	■			
01.03.04	PERFILADO Y REFINE EN TALUD DE DIQUE	m2						■	■	■	■			
01.03.05	ELIMINACIÓN DE MATERIAL EXCEDENTE	m3						■	■	■	■			
1.04	PROTECCIÓN CON ENROCADO													
01.04.01	SUMINISTRO, TRANSPORTE E INSTALACION DE GEOTEXTIL NO TEJIDO	m2							■	■	■	■		
01.04.02	SUMINISTRO, TRANSPORTE Y COLOCACION DE FILTRO DE GRAVA	m3								■	■	■		
01.04.03	EXTRACCIÓN DE ROCAS	m3								■	■	■	■	
01.04.04	SELECCIÓN Y ACOPIO DE ROCAS	m3								■	■	■	■	
01.04.05	CARGUÍO Y TRANSPORTE DE ROCAS	m3								■	■	■	■	■
01.04.06	ACOMODO DE ROCAS EN UÑA DE ENROCADO	m3								■	■	■	■	■
01.04.07	ACOMODO DE ROCAS EN TALUD DE ENROCADO	m3								■	■	■	■	■
1.05	FLETE TERRESTRE													
01.05.01	FLETE TERRESTRE	glb		■				■						■

MOVILIZACIÓN Y DESMOVILIZACIÓN DE MAQUINARIA

TIEMPO A LA ACTIVIDAD = 1.00 Hr

TIEMPO A LA CANTERA = 1.50 Hr

TIPO DE MÁQUINA	CANT. (UND)	TIEMPO HORAS (IDA Y VUELTA)
VEHÍCULOS TRANSPORTABLES		
CAMION SEMITRAYLER 6 X 4 330 HP 35 ton		15.0
TRACTOR DE ORUGAS DE 310 HP	2	4.0
EXCAVADORA SOBRE ORUGAS 325 HP 2.0-3.8 yd ³ (ACTIVIDAD)	1	2.0
EXCAVADORA SOBRE ORUGAS (CANTERA)	1	3.0
CARGADOR SOBRE LLANTAS DE 200-250 HP 4.6 yd ³	1	2.0
RODILLO LISO VIBRATORIO AUTOPROPULSADO 70-100 HP 7-9 ton	1	2.0
MOTONIVELADORA DE 125 HP	1	2.0
CAMION PLATAFORMA 4 X 2 122 HP 8 ton		3.0
MARTILLO NEUMATICO DE 29 kg		
COMPRESORA NEUMATICA 335 - 375 PCM - 93 HP		
VEHÍCULOS AUTO TRANSPORTABLES		
CAMION VOLQUETE DE 6X4 15 m ³	4	8.0
CAMION CISTERNA 4 X 2 (AGUA) 122 HP 2,000 gl	1	2.0
CAMIONETA 4X4 PICK-UP	2	4.0

Nota: El tiempo a la actividad y a la cantera inicia desde el lugar de procedencia de la maquinaria